Los temas más publicados por las ONG en redes sociales

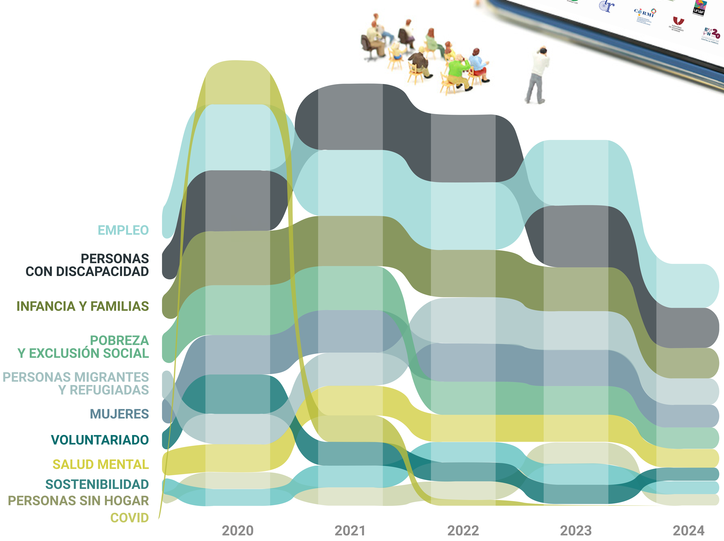

¿Que le interesa más a la gente de lo publicado por las ONG?

Posts 2022-2024 publicados por los medios, referidos a las ONG*

Sólo 0,09% de los posts publicados por los grandes medios son contenidos de las ONG

* Redes sociales de los siguientes medios: Efe, RTVE, Antena3 y ElPaís.

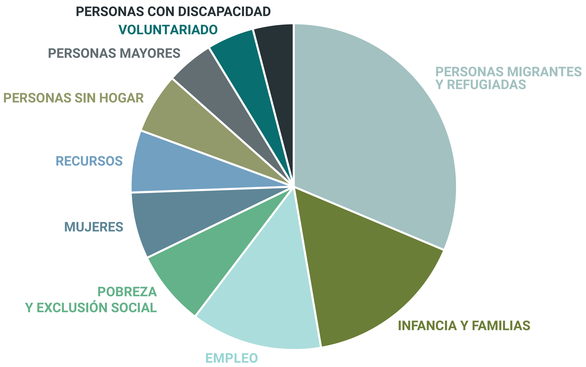

Plataforma de ONG de Acción Social
Gobierno de España · Ministerio de Derechos Sociales y Agenda 2030 · Secretaría de Estado de Derechos Sociales
Plan de Recuperación, Transformación y Resiliencia
Financiado por la Unión Europea NextGenerationEU